



## **DIRECCIÓN GENERAL DE ADUANAS**

### **AVISO DE SUBASTA PÚBLICA DE MERCANCIAS**

La Dirección General de Aduanas (D.G.A.), conforme lo previsto en los artículos 96,97 y 199 de la Ley No. 3489 para el Régimen de las Aduanas (Mod. por Ley 226-06), invita a comerciantes, importadores y empresas organizadas, legalmente establecidos en el país, así como público en general, a participar en la Subasta Pública de Mercancías que se realizará a través de la Bolsa Agroempresarial de la República Dominicana, S.A. (BARD), el miércoles 12 de octubre 2016, a las 9:00 a.m., en el Salón Múltiple de la Junta Agroempresarial Dominicana (1era), C/ Euclides Morillo # 51, Arroyo Hondo.

Las mercancías a subastarse comprenderán: neumáticos usados, calzados variados, estructuras para invernaderos, aceites lubricantes, electrodomésticos nuevos, cornisas y molduras travertinos, planchas de zinc, amortiguadores, maderas, confecciones, productos de belleza, rollos de tejido sintético, bañeras y tapas de inodoros, congeladores, mármol, maletas, alfombras, bobinas de acero galvanizado, aires acondicionados y mercancías variadas, Etc.

Las mercancías serán exhibidas de lunes a viernes, de 9:00 a.m. a 4:00 p.m. en el Depósito de Subasta de la DGA, ubicado en la Ave. Jacobo Majluta (Entrada del Aeropuerto El Higüero), en el depósito No. 5 del Puerto Haina Oriental y; en la zona de verificación del Puerto Multimodal Caucedo, los días lunes tres (3) y lunes diez (10) del mes de octubre del año dos mil dieciséis (2016) de nueve (9:00 a.m.) a cuatro (4:00 p.m.).

Los interesados en participar deberán llenar las formalidades de inscripción, previa la operación de las ofertas públicas y adjudicación de las mercancías, por intermedio de los puestos de bolsa de productos de la BARD, afiliada a la Junta Agroempresarial Dominicana (J.A.D.).

Para información adicional llamar a los teléfonos (1) (809) 364-0749/ 364-1270 y (809) 563-6178 ext. 263/264, visitar las paginas Web de la D.G.A. y J.A.D., [www.aduanas.gob.do](http://www.aduanas.gob.do), [www.jad.Org.do](http://www.jad.Org.do).

**LOTE 01/01/2016**  
**MADERA DE CAOBA**



**LOTE 04/01/2016**  
**NEUMÁTICOS USADOS**





**LOTE 07/01/2016**  
**MERCANCÍA VARIADA**





**LOTE 08/01/2016**  
**TELEVISORES LED**

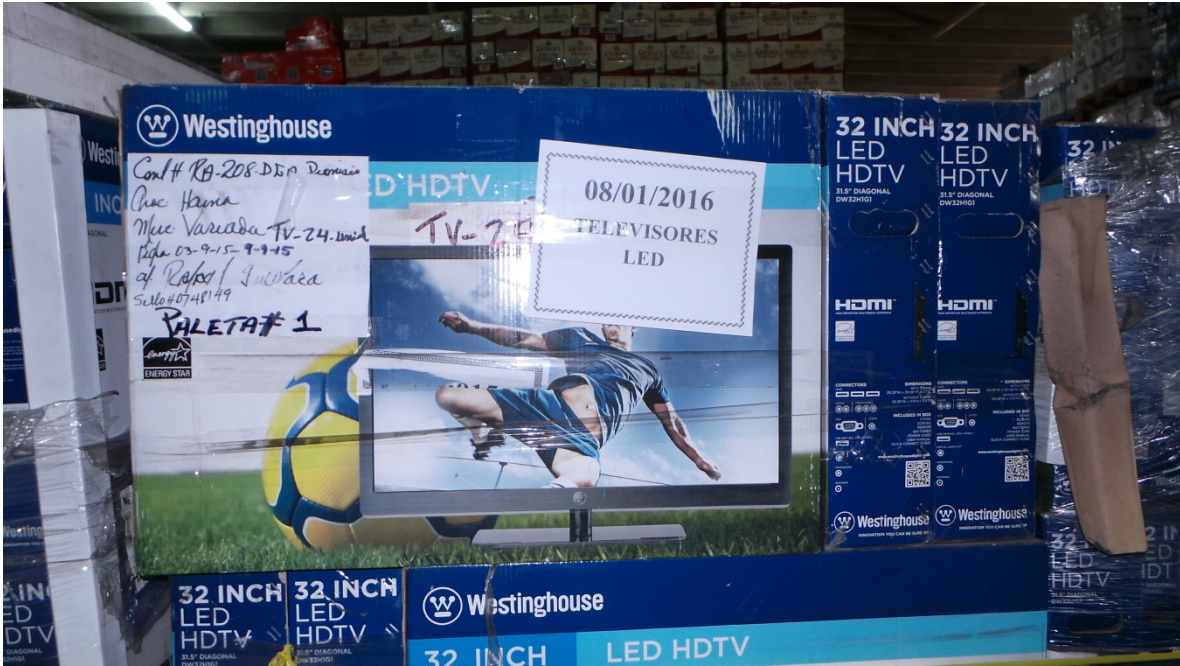

**LOTE 09/01/2016**  
**NEUMATICOS USADOS**





**LOTE 10/01/2016  
SILLAS PLÁSTICAS**





**LOTE 11/01/2016**  
**AMORTIGUADORES Y RADIADORES P/AUTO**



**LOTE 13/01/2016**  
**MADERA DE CAOBA**





**LOTE 16/01/2016**  
**NEUMÁTICOS USADOS**





**LOTE 17/01/2016**  
**ACEITE DE MOTOR**



**LOTE 18/01/2016**  
**MERCANCÍA VARIADA**





**LOTE 19/01/2016**  
**REPUESTOS USADOS**





**LOTE 20/01/2016**  
**CONFECCIONES Y CALZADOS**





**LOTE 21/01/2016**  
**CHATARRA**





**LOTE 22/01/2016**  
**PRODUCTOS DE BELLEZA**





**LOTE 23/01/2016**  
**ROLLOS DE TEJIDOS SINTÉTICOS Y RAYÓN**



**LOTE 24/01/2016**  
**CHATARRA**





**LOTE 25/01/2016**  
**TANQUES PLÁSTICOS**



**LOTE 26/01/2016**  
**COLORO GRANULADO**





**LOTE 27/01/201**  
**CONFECCIONES Y VARIEDADES**



**LOTE 28/01/2016**  
**MERCANCÍA VARIADA**





**LOTE 29/01/2016**  
**BAÑERAS Y TAPAS P/INODOROS**



**LOTE 30/01/2016**  
**MERCANCÍA VARIADA**





**LOTE 32/01/2016**  
**MERCANCÍA VARIADA**

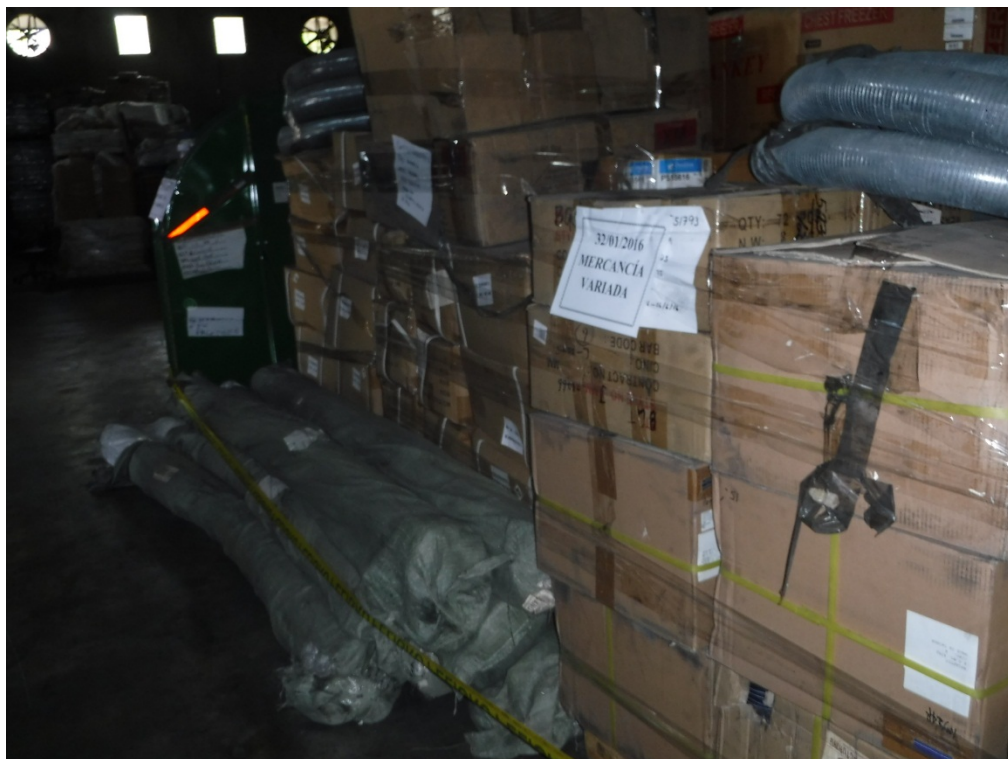
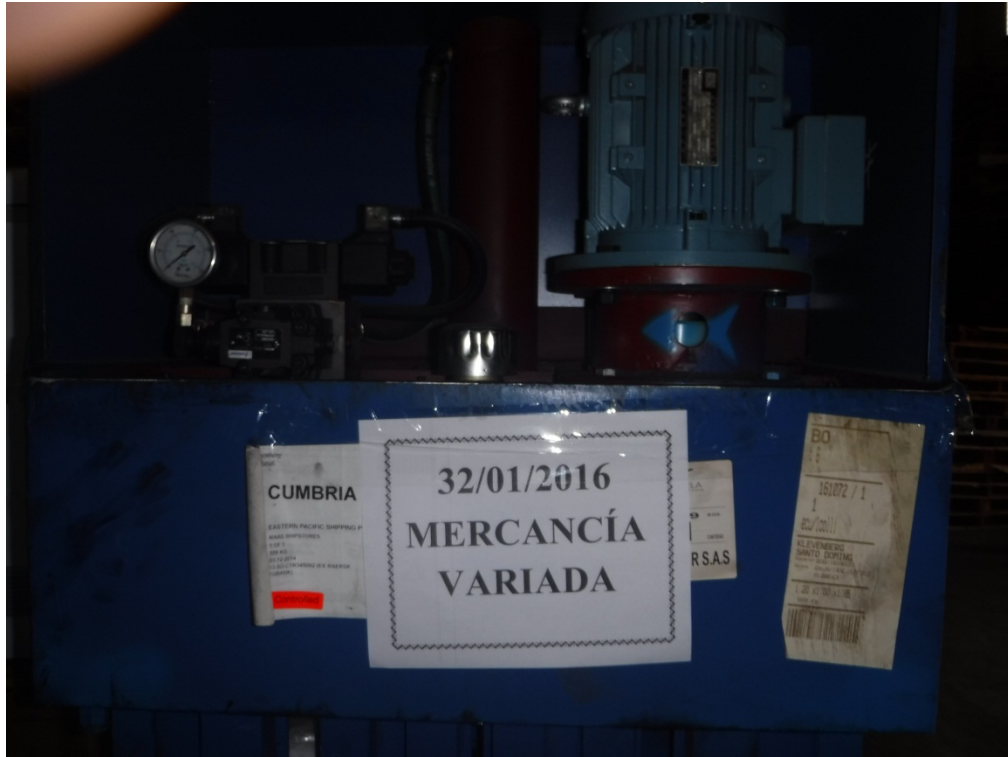

**LOTE 33/01/2016**  
**MERCANCÍA VARIADA**





**LOTE 34/01/2016**  
**MERCANCÍA VARIADA**



**LOTE 35/01/2016**  
**ELECTRODOMÉSTICOS NUEVOS**





**LOTE 36/01/2016**  
**MERCANCÍA VARIADA**



**LOTE 37/01/2016  
CONGELADORES**





**LOTE 38/01/2016**  
**MERCANCÍA VARIADA**



**LOTE 39/01/2016**  
**BOTELLAS PLÁSTICAS P/RECICLAR**





**LOTE 39/01/2016**  
**BOTELLAS PLÁSTICAS P/RECICLAR**



**LOTE 40/01/2016**  
**MÁRMOL**





**LOTE 41/01/2016**  
**SACOS DE PAPEL P/RECICLAR**



**LOTE 41/01/2016**  
**SACOS DE PAPEL P/RECICLAR**





**LOTE 42/01/2016**  
**MALETAS NUEVAS**



**LOTE 43/01/2016**  
**ALFOMBRAS NUEVAS**





**LOTE 44/01/2016**  
**CESTAS, CARROS Y MOBILIARIO P/SUPERMERCADO**



**LOTE 45/01/2016**  
**BOBINAS GALVANIZADA**





**LOTE 45/01/2016**  
**BOBINAS GALVANIZADA**



**LOTE 45/01/2016**  
**BOBINAS DE ACERO GALVANIZADO**

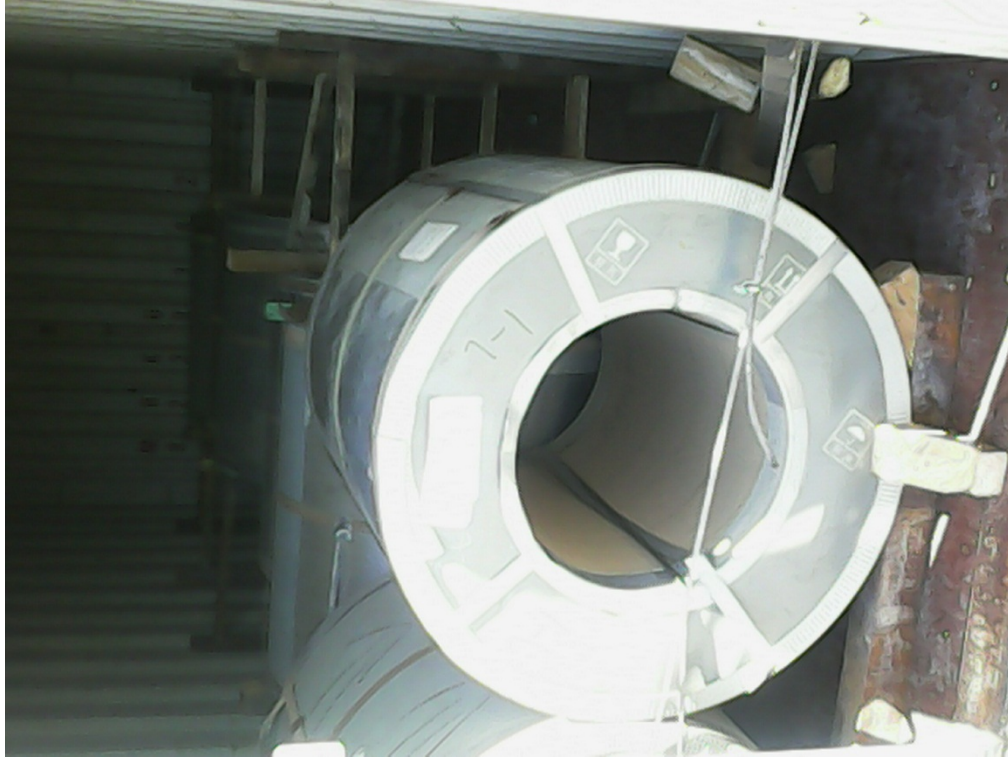



**LOTE 46/01/2016**  
**AIRES ACONDICIONADOS Y REPUESTOS**



# LOTE 47/01/2016

## BOTAS LABORABLES





**LOTE 48/01/2016**  
**ELECTRODOMÉSTICOS USADOS P/REPUESTO**



**LOTE 49/01/2016**  
**ZINC**

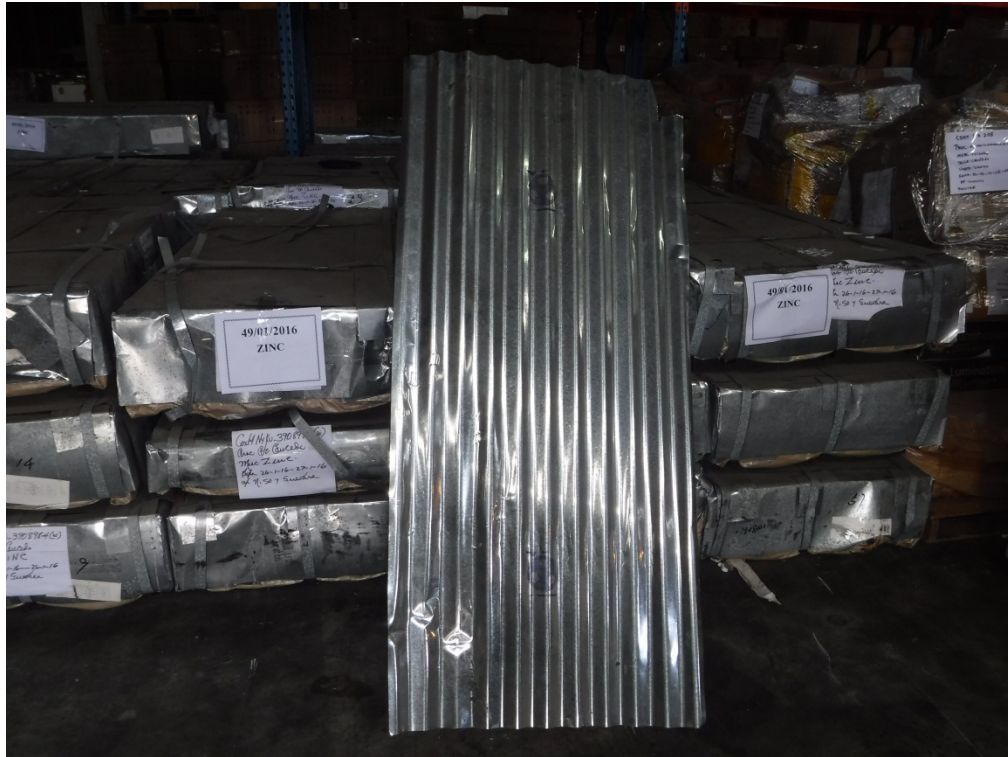



**LOTE 50/01/2016**  
**MERCANCÍA VARIADA**





**LOTE 35/02/2013**  
**CORNISAS MOLDURAS Y ZÓCALOS**





**LOTE 35/02/2013**  
**CORNISAS MOLDURAS Y ZÓCALOS**



**LOTE 45/02/2013**  
**PARTICIONES PARA DIVISIONES**





**LOTE 56/01/2014**  
**EXHIBIDORES DE HERRAMIENTAS**





**LOTE 18/02/2014**  
**ZÓCALOS Y LOSETAS DE CERÁMICA SIN PULIR (MAL ESTADO)**





**LOTE 18/02/2014**  
**ZÓCALOS Y LOSETAS DE CERÁMICA SIN PULIR (MAL ESTADO)**



**LOTE 18/02/2014**  
**ZÓCALOS Y LOSETAS DE CERÁMICA SIN PULIR (MAL ESTADO)**





**LOTE 19/02/2014**  
**ZÓCALOS Y LOSETAS DE CERÁMICA SIN PULIR (MAL ESTADO)**





**LOTE 19/02/2014**  
**ZÓCALOS Y LOSETAS DE CERÁMICA SIN PULIR (MAL ESTADO)**





**LOTE 19/02/2014**

**ZÓCALOS Y LOSETAS DE CERÁMICA SIN PULIR (MAL ESTADO)**



**LOTE 02/01/2015**  
**CARBONATO DE CALCIO P/USO INDUSTRIAL**





**LOTE 22/03/2014**  
**GABINETES P/TELECOMUNICACIONES**





**LOTE 08/01/2015**  
**ESTRUCTURAS P/INVERNADEROS**





**LOTE 18/01/2015**  
**MAQUINA TORCEDORA DE METAL P/INVERNADERO**

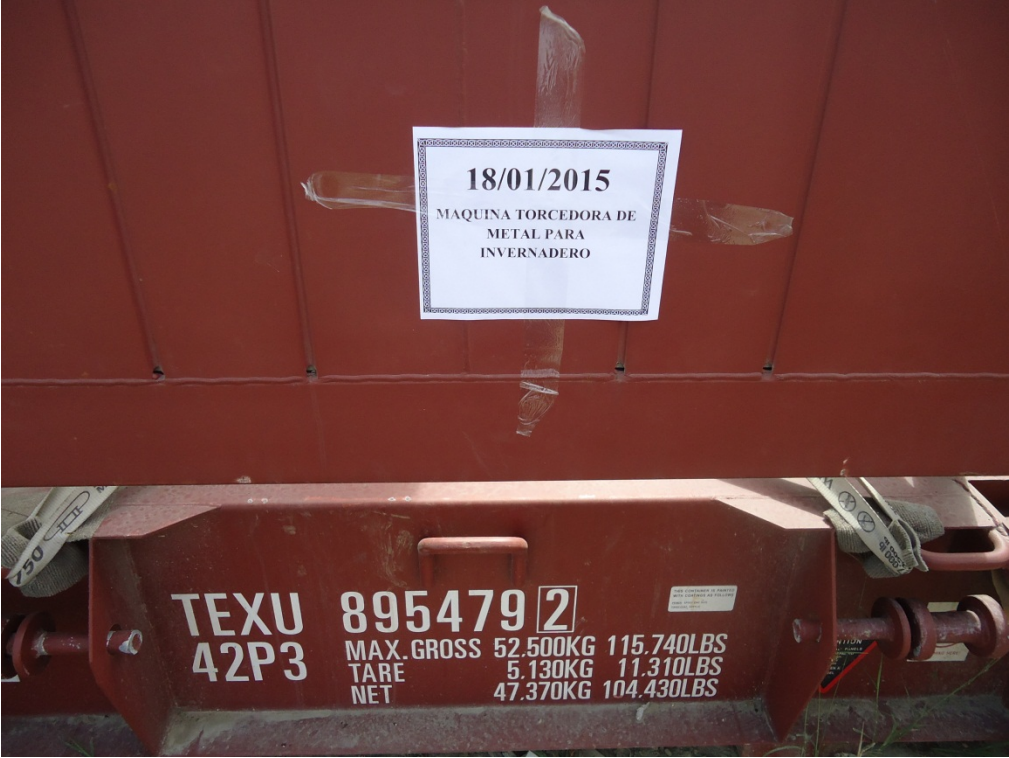



**LOTE 32/01/2015**  
**VIGAS Y REMACHES**





**LOTE 12/01/2015**  
**TUBERÍAS Y EMPALMES EN PVC**



**LOTE 17/01/2015**  
**ARENA SILICA**





**LOTE 20/01/2015**  
**COLORURO DE SODIO**  
**CONTENEDORES: CADU-201127-1/SUDU-157381-3**

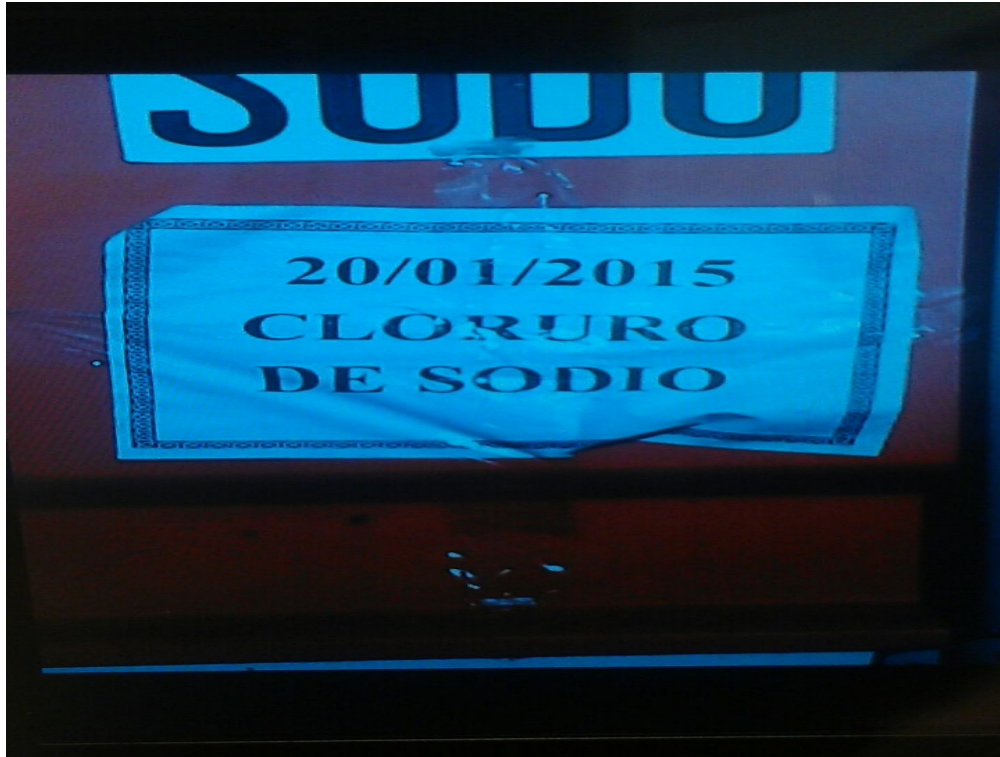

**LOTE 11/02/2015**  
**LADRILLOS**





**LOTE 01/03/2015  
MERCANCIAS VARIADAS**





**LOTE 12/03/2015**  
**DESPERDICIO DE METAL (CHATARRA)**





**LOTE 18/03/2015**  
**NEUMÁTICOS USADOS**

